

24/Set-2019 12:0:56  
Prot. n. VR0134584/2019

Dimensione cornice: 534.000 x 378.000 metri

Comune: CASTELNUOVO DI VERONA  
Foglio: 6  
Richiedente: CONA MANUELA

Vis. ord. (1.00 euro)

1 Particella: 1054



E=1800

N=3000

ELABORATO PLANIMETRICO SCALA 1:500  
COMUNE DI CASTELNUOVO D/G SEZ. B FOGLIO 5'  
MAPPALE N° 375 VIA G. ZAMBONI fraz. SANDRA'

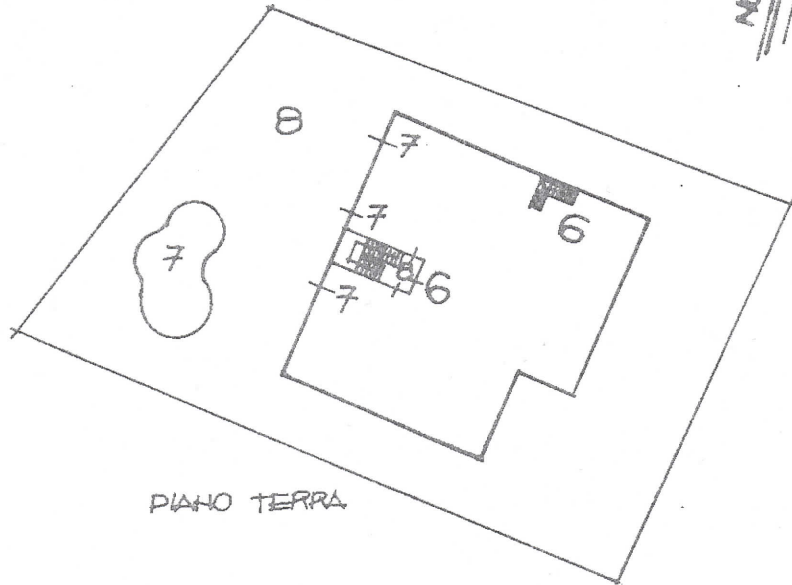
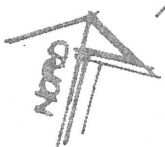

PIANO TERRA

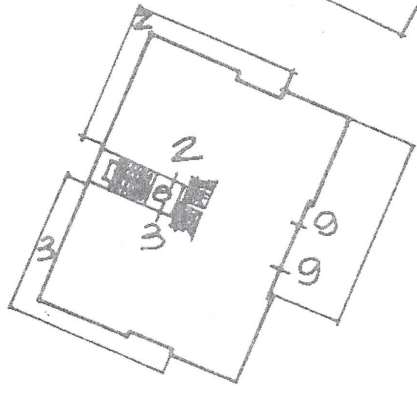

PIANO PRIMO

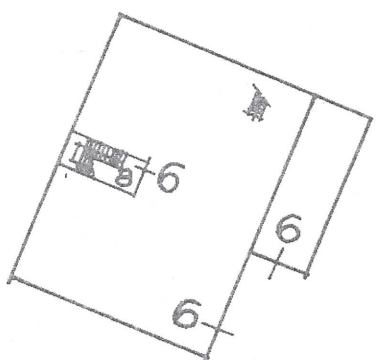

PIANO SCANTINATO

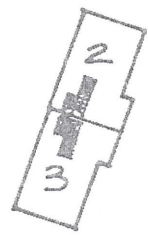

PIANO SECONDO

- SUB 1 SOPPRESSO
- SUB 2 APPARTAMENTO P.1-P.2
- SUB 3 APPARTAMENTO P.1-P.2
- SUB 4-5 SOPPRESSI
- SUB 6 LABORATORIO P.S.-P.T.
- SUB 7 CUCINA -PORTICO -PISCINA P.T.
- SUB 8 B.C.H.C. (GIARDINO - SCALE) AI SUB. 2-3-6-7
- SUB 9 B.C.H.C. (TERRAZZO) AI SUB. 2-3

REDATTO DA IOZZIA ARCH. GIOVANNI  
ISCRITTO ALL'ALBO DEGLI ARCHITETTI  
NELLA PROVINCIA DI VERONA



Catasto dei Fabbricati - situazione al 30/12/2019 - Comune di CASTELNUOVO DI VERONA (C225) - < Foglio: 6 Particella: 421 - Elaborato planimetrico >

MODULARIO  
F. - Cat. S. T. - 315



MINISTERO DELLE FINANZE  
DIREZIONE GENERALE DEL CATASTO E DEI SERVIZI TECNICI ERARIALI

Mod. B (Nuovo Catasto Edilizio Urbano)

Lire  
15

# NUOVO CATASTO EDILIZIO URBANO

(R. DECRETO-LEGGE 13 APRILE 1939, N. 662)

Planimetria dell'immobile situato nel Comune di CASTELNUOVO Via LEOPARDI

Ditta .....

Allegata alla dichiarazione presentata all'Ufficio Tecnico Erariale di VERONA

Sex. B - F. 5 mapp. 32 h

## PIANO RIALZATO

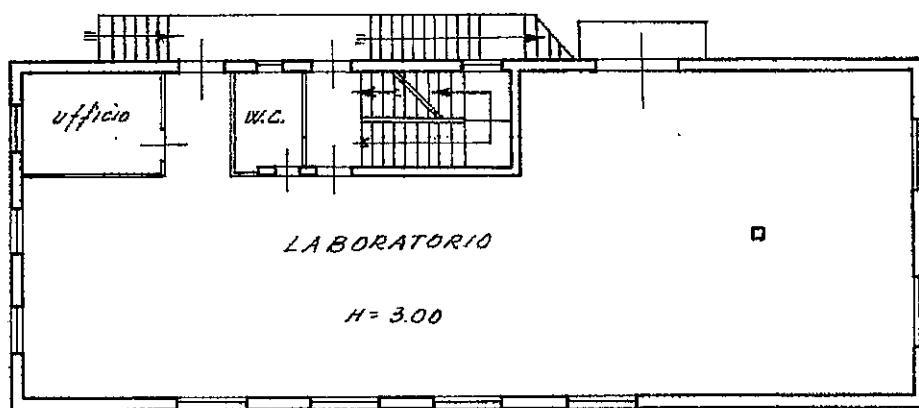

*[Handwritten signature]*  
LIRE 100

ORIENTAMENTO

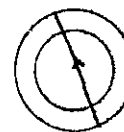

SCALA DI I. 200

Catasto dei Fabbricati - Situazione al 24/09/2019 - Comune di CASTELNUOVO DI VERONA (C225) - < Foglio: 6 Particella: 424 - Subalterno 1  
VIA LEOPARDI piano: 1;

SPAZIO RISERVATO PER LE ANNOTAZIONI D'UFFICIO

DATA  
PROT. N°

Compilata dal Geometra  
(Titolo, nome e cognome del tecnico)  
AMBROSI Alessandro  
Iscritto all'Albo de Geometri  
della Provincia di Verona  
DATA 23-9-1977  
Firma: *[Handwritten signature]*

MODULARIO  
F. - Cat. S. T. - 315



MINISTERO DELLE FINANZE  
DIREZIONE GENERALE DEL CATASTO E DEI SERVIZI TECNICI ERARIALI  
**NUOVO CATASTO EDILIZIO URBANO**

Lire  
**15**  
3

Planimetria dell'immobile situato nel Comune di **CASTELNUOVO** Via **LEOPARDI**

Ditta .....

Allegata alla dichiarazione presentata all'Ufficio Tecnico Erariale di **VERONA**

Sex. B. F. 5 mapp. 32 h

**PRIMO PIANO**

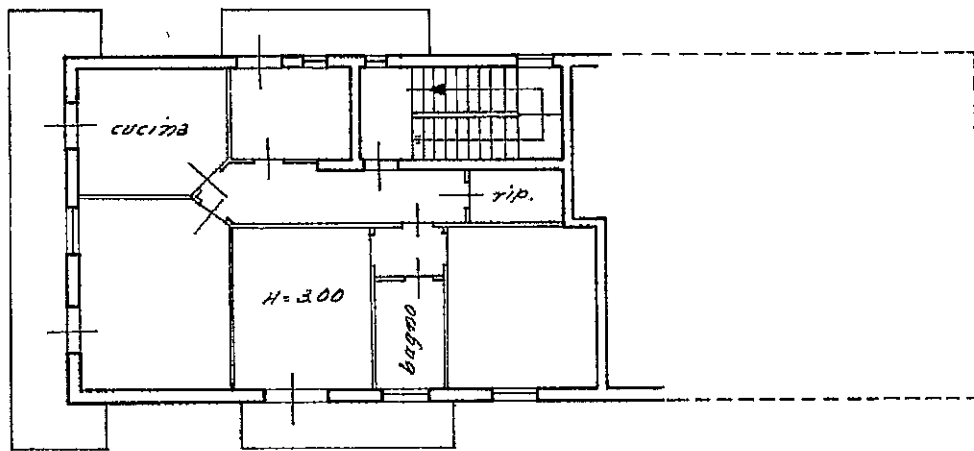

*[Handwritten signature]*  
LIRE 100

ORIENTAMENTO

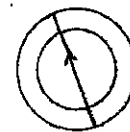

SCALA DI I. 200

Catasto dei Fabbricati - Situazione al 24/09/2019 - Comune di CASTELNUOVO DI VERONA (C225) - Foglio: 6 - Particella: 424 - Subalterno: 3  
VIA LEOPARDI piano: I;

SPAZIO RISERVATO PER LE ANNOTAZIONI D'UFFICIO

DATA  
PROT. N°

*[Handwritten notes]*

Compilata dal Geometra  
(Titolo, nome e cognome del tecnico)  
**AMBROSI Alessandro**  
Iscritto all'Albo de Geometri  
della Provincia di Verona  
DATA 23-2-1977  
Firma: *[Handwritten signature]*

MODULARIO  
F. - Cat. S. T. - 315



MINISTERO DELLE FINANZE  
DIREZIONE GENERALE DEL CATASTO E DEI SERVIZI TECNICI ERARIALI  
NUOVO CATASTO EDILIZIO URBANO

Lire  
15

(R. DECRETO-LEGGE 13 APRILE 1939, N. 652)

Planimetria dell'immobile situato nel Comune di CASTELNUOVO Via LEOPARDI

Ditta .....

Allegata alla dichiarazione presentata all'Ufficio Tecnico Erariale di VERONA

Sex. B - F. 5 mapp. 32 h

PRIMO PIANO

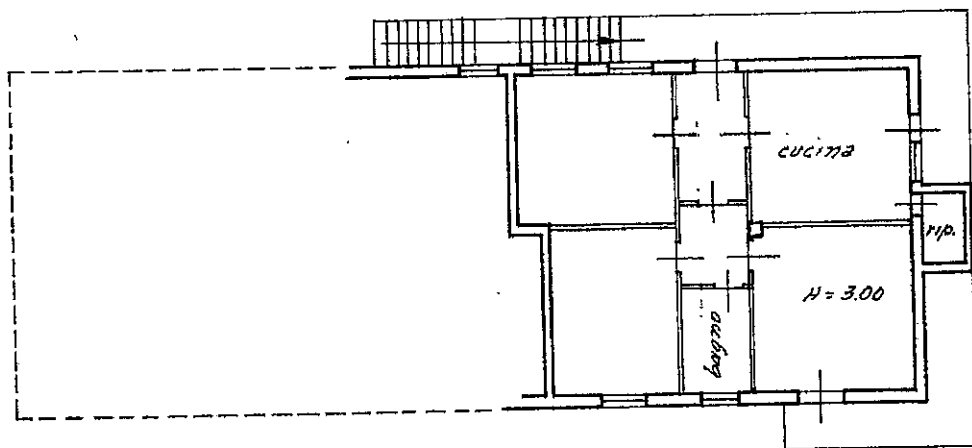

*[Handwritten signature]*  
L. 11RF 300

ORIENTAMENTO

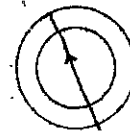

SCALA DI I. 200

Catasto dei Fabbricati - Situazione al 24/09/2019 - Comune di CASTELNUOVO DI VERONA (C225) - < Foglio: 6 Particella: 424 - Subalterno: 1  
VIA LEOPARDI piano: 1

SPAZIO RISERVATO PER LE ANNOTAZIONI D'UFFICIO

DATA  
PROT. N°

Compilata dal Geometra  
(Titolo, nome e cognome del tecnico)  
AMBROSI Alessandro  
Iscritto all'Albo dei Geometri  
della Provincia di Verona  
DATA 23.9.1977  
Firma: *[Handwritten signature]*

MODULARIO  
F. - Cat. S. T. - 315



MINISTERO DELLE FINANZE  
DIREZIONE GENERALE DEL CATASTO E DEI SERVIZI TECNICI ERARIALI

Mod. B (Nuovo Catasto Edilizio Urbano)

Lire  
15

# NUOVO CATASTO EDILIZIO URBANO

(R. DECRETO-LEGGE 13 APRILE 1939, N. 659)

Planimetria dell'immobile situato nel Comune di CASTELNUOVO Via LEOPARDI

Ditta .....

Allegata alla dichiarazione presentata all'Ufficio Tecnico Erariale di VERONA

## SCANTINATO

Sez. B - F. 5 mapp. 32<sup>h</sup>

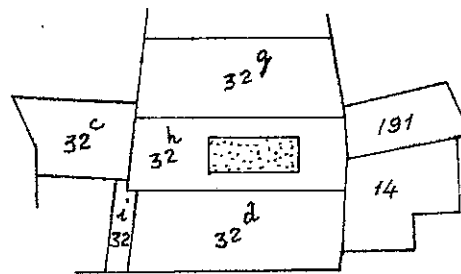

PROPR. COLOMBARI

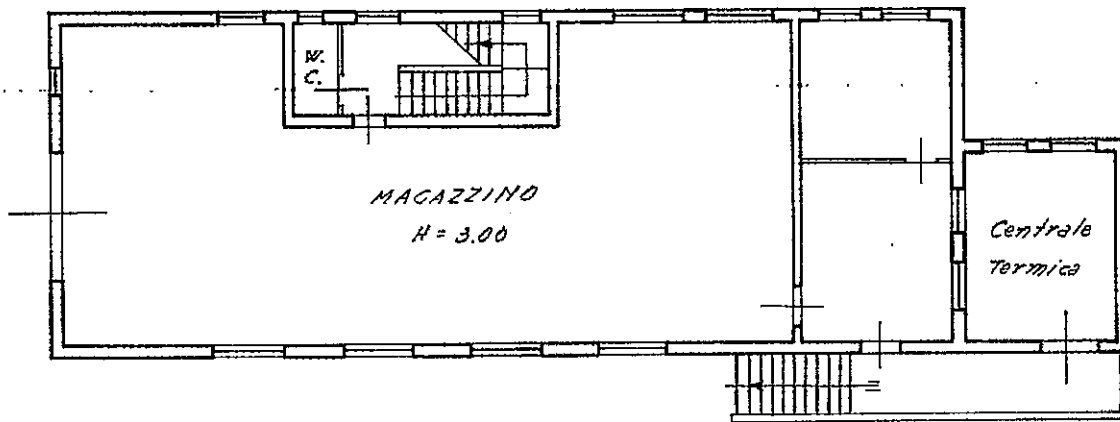

PROPR. LEDRO-AMBROSI

ORIENTAMENTO

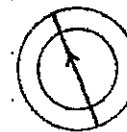

SCALA DI I. 200

Catasto dei Fabbricati - Situazione al 24/09/2019 - Comune di CASTELNUOVO DI VERONA (C225) - Foglio: 6 - Particella: 424 - Subalterno 4  
VIA LEOPARDI piano: SI;

SPAZIO RISERVATO PER LE ANNOTAZIONI D'UFFICIO

DATA  
PROT. N°

Compilata dal Geometra  
AMBROSI Alessandro  
(Titolo, nome e cognome del tecnico)

Iscritto all'Albo dei Geometri  
della Provincia di Verona

DATA 23-2-1977

Firma: [Signature]

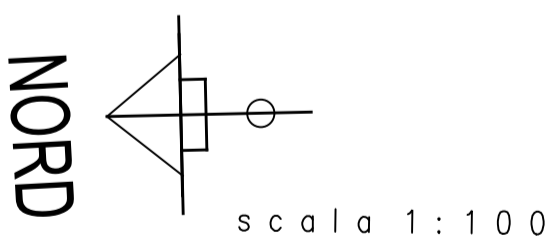
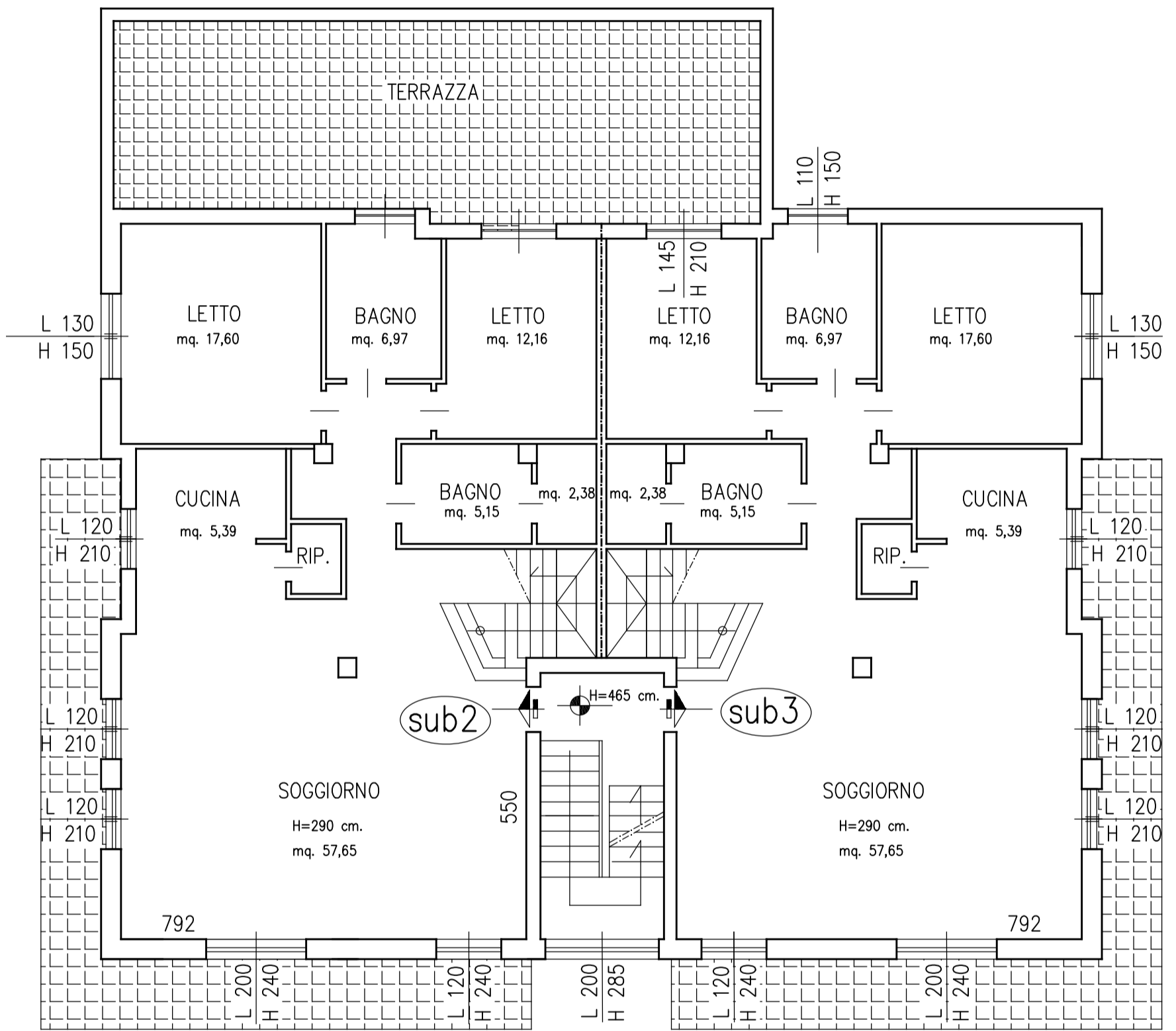

rilievo via G.Leopardi n. 25 - COMUNE di Castelnuovo D.G.-VR-

RILIEVO METRICO  
PIANO PRIMO-sub 2 e 3-

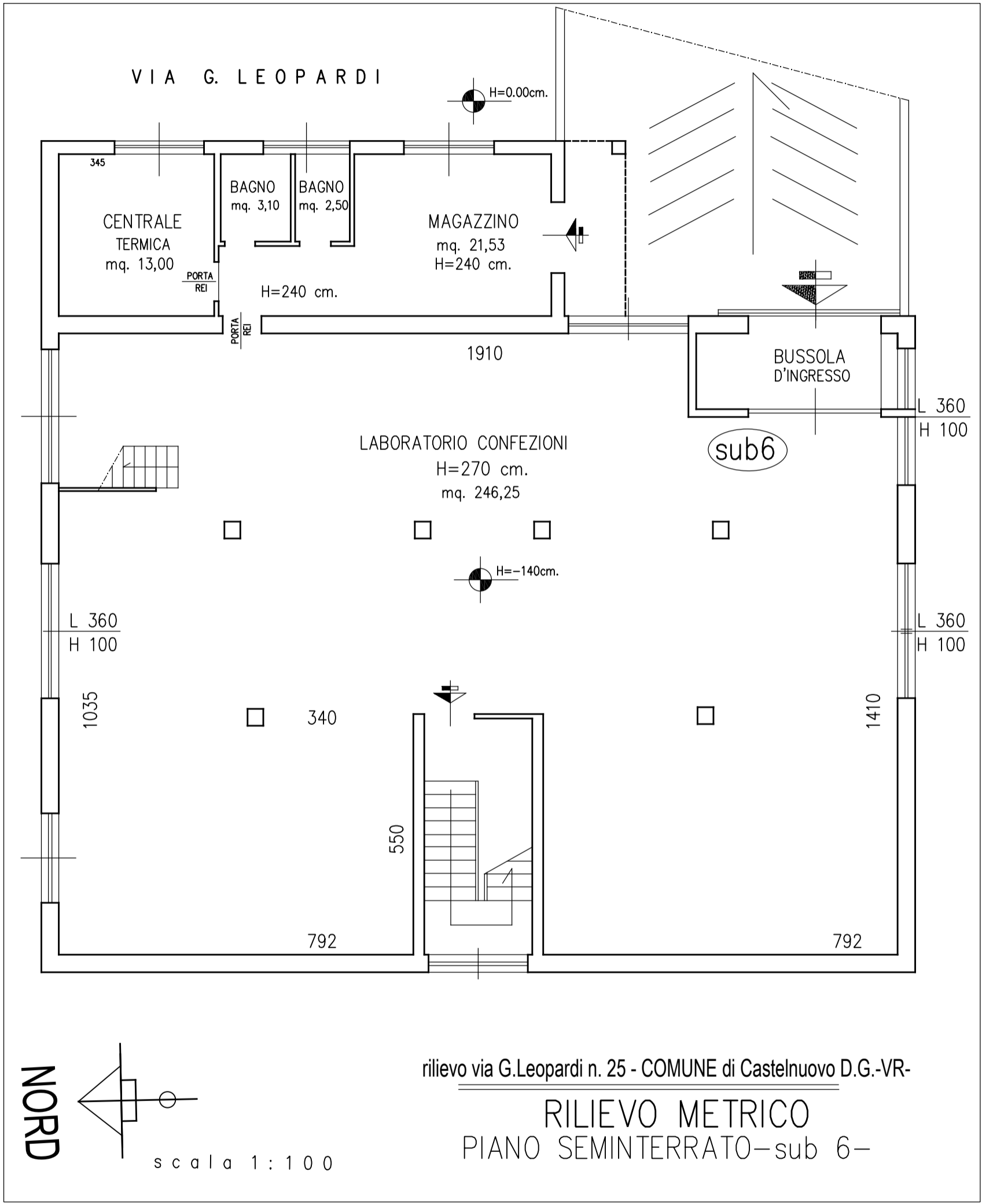



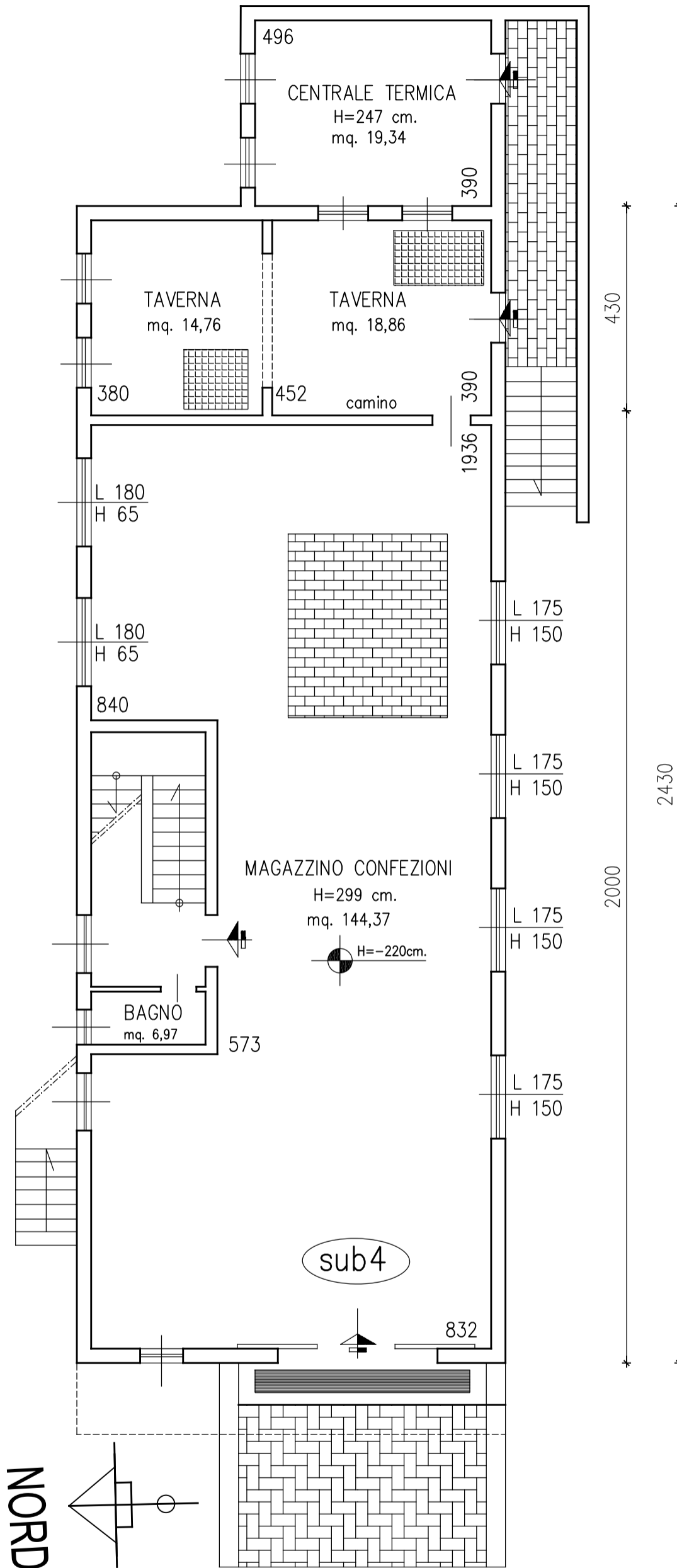

rilievo via G.Leopardi n. 18-20 - COMUNE di Castelnuovo D.G.-VR-

**RILIEVO METRICO**  
PIANO SEMINTERRATO- SUB 4 -